

# 20. FTE - ADAC - Haßberg-Rallye

# 1

## 03. Juni 2017

db-rallyphoto.de



ADAC



JL  
JACQUES LEMANS



**FTE**  
automotive

**DMSB**



BADEN-WÜRTTEMBERG-  
FRANKEN-  
RALLYEPOKAL 2017

ADAC Nordbayern e.V.



# Rallye-Guide

20. FTE - ADAC-Haßberg-Rallye am 03. Juni 2017



# Rallye-Guide

20. FTE - ADAC-Haßberg-Rallye am 03. Juni 2017

## Inhalt

1 Einführung und Begrüßung .....	4
1.1 Die Geschichte .....	4
1.2 Sieger der letzten Jahre .....	4
2 Kontaktdaten .....	5
2.1 Veranstalter .....	5
2.2 Rallyezentrum .....	5
2.3 Namen der Offiziellen .....	5
3 Programm und wichtige Termine .....	5
3.1 Termine vor der Rallye .....	5
3.2 Zeitplan am Freitag 02.06.2017 .....	5
4 Nennung .....	6
4.1 Meisterschaften .....	6
4.2 Nenngelder .....	7
4.3 Rückzug der Nennung .....	7
4.4 Teamunterlagen .....	7
5 Reifen .....	8
5.2 Bestimmungen für Reifen, die während der Besichtigung verwendet werden dürfen .....	8
6 Hotels/Übernachtungsmöglichkeiten .....	8
7 Besichtigung der Wertungsprüfungen .....	8
7.1 Datum und Zeit .....	8
7.2 Nationale Regelungen, maximale Geschwindigkeit .....	8
7.3 Ablaufbeschreibung für die Besichtigung .....	9
8 Technische Abnahme .....	9
8.1 Datum und Zeitraum .....	9
8.2 Fahrsicherheitsausrüstung .....	9
8.3 Geräuschbestimmungen .....	9
8.4 Dokumenten Abnahme .....	9
8.5 Vorbereitung auf die Technische Abnahme .....	9
9 Startablauf .....	10
10 Zielablauf .....	10



# Rallye-Guide

20. FTE - ADAC-Haßberg-Rallye am 03. Juni 2017

11 Medizinische Hilfe .....	10
11.1 Krankenhäuser .....	10
11.2 Apotheken .....	10
11.3 Notdienste .....	10
12. Liste von nützlichen Fakten und Dienstleistungen .....	10
Anhang I - Teilnehmerverbindung .....	11
Anhang II - Lageplan Rallyezentrum .....	12
Anhang III – Klebeplan .....	13



# Rallye-Guide

20. FTE - ADAC-Haßberg-Rallye am 03. Juni 2017

## 1 Einführung und Begrüßung

Liebe Teilnehmer, Gäste und Zuschauer,

ich freue mich Euch zu unserer Jubiläums Ausgabe der FTE-ADAC-Haßberg-Rallye, hier in Ebern, begrüßen zu dürfen.

Wir haben uns bereits im Vorfeld dazu entschlossen, unsere Rallye unabhängig von der Starterzahl durchzuführen. Wir bieten euch dieses Jahr 3 Sprintprüfungen an, davon enthalten 2 neue Teilstücke.

Dieser Rallye-Guide soll Euch weitere Informationen über unsere Rallye geben und Euch eventuell aufkommende Fragen schon vorab beantworten. Bitte beachtet, dass der Rallye-Guide keine regulative Bedeutung hat und die Ausschreibung verbindlich ist.

Ich wünsche allen Teilnehmern eine unfallfreie und erfolgreiche Rallye.

Arnold Genslein  
Rallyeleiter

### 1.1 Die Geschichte

Der Automobilclub (AC) Ebern im ADAC e.V. wurde im Jahr 1948 von einigen Motorsportbegeisterten aus Ebern gegründet.

Der Verein zählt über 100 Mitglieder. In jeder der einzelnen Sparten, die der Verein betreut, haben es Mitglieder schon zu hohen Meisterehren gebracht.

Im Lauf der Geschichte unseres Ortsclubs haben wir schon viele verschiedene Veranstaltungen organisiert. Von Fahrradturnieren an Schulen, Jugendkartslaloms, Rallyes und DM-Slaloms bis hin zu Oldtimertreffen und Historik-Rallyes decken wir einen großen Teil der Sportarten mit und ohne Motor ab.

Aktuell sind rund 15 Mitglieder in den Sparten Rallye und Automobilslalom erfolgreich unterwegs.

## 1.2 Sieger der letzten Jahre

2016

1. Rudi Reindl/ Michael Ehrle  
Mitsubishi Evo
2. Jörg Schuhej/ Tanja Timmer  
Mitsubishi Evo 7
3. Roland Macht/ Wolfgang Angles  
Mitsubishi Evo 6

2015

1. Rudi Reindl/Michael Ehrle  
Mitsubishi Evo
2. Bernd Michel/Bernd Hartbauer  
Mitsubishi Evo 6
3. Fritz Köhler/Petra Hägele  
BMW M3

2014

1. Rainer Noller/Stefan Kopczyk  
Porsche 911
2. Nicolas Hässler/Holger Suhl  
Porsche 911
3. Jörg Schuhej/Tanja Timmer  
Mitsubishi EVO 7

2013

1. Fritz Köhler/Petra Hägele  
BMW M3
2. Nicolas Hässler/Michaela Kusebauch  
Porsche 911
3. Rudi Reindl/Michael Ehrle  
Mitsubishi EVO 7

2012

1. Rudi Reindl/Michael Ehrle  
Mitsubishi EVO 7
2. Fritz Köhler/Petra Hägele  
BMW M3
3. Nicolas Hässler/Michaela Kusebauch  
Porsche 911



# Rallye-Guide

20. FTE - ADAC-Haßberg-Rallye am 03. Juni 2017

## 2 Kontaktdaten

### 2.1 Veranstalter

AC Ebern e.V.

Sommerleite 13, 96184 Rentweinsdorf

[www.ac-eborn.de](http://www.ac-eborn.de)

|

[nennbuero@ac-eborn.de](mailto:nennbuero@ac-eborn.de)

Tel. 0171/1506220 (Erreichbar von 17 bis 21 Uhr)

### 2.2 Rallyezentrum

Fa. FTE Ebern

Andreas Humannstraße 2

96106 Ebern

Freitag, 02.06.2017

von 17:00 Uhr bis 21:15 Uhr

Samstag, 03.06.2017

von 06:30 Uhr bis 22:00 Uhr

### 2.3 Namen der Offiziellen

Rallyeleiter

Arnold Genslein

Stellv. Rallyeleiter

Carsten Dünisch

Rallyesekretärin

Melanie Genslein

Leiter der Streckensicherung

Markus Terhar

Vorsitzender Sportkommissar

Horst Hohlheimer

Obmann der Techn. Kommissare

Manfred Kiesl

Teilnehmerverbindung

Uwe Rehberg

Obmann Zeitnahme

Monika Preu

Auswertung

Bernd Menzel

Umweltbeauftragter

Manuel Fischer

## 3 Programm und wichtige Termine

### 3.1 Termine vor der Rallye

Nennungsbeginn	24.04.2017	
Nennschluss zum ermäßigten Nenngeld	15.05.2017	23:59 Uhr
Nennungsschluss	29.05.2017	23:59 Uhr
Bekanntgabe der Startnummern	31.05.2017	17:00 Uhr

### 3.2 Zeitplan am Freitag 02.06.2017

Dokumentenabnahme	von 17:45 Uhr bis 20:45 Uhr
Technische Abnahme	von 18:00 Uhr bis 21:00 Uhr



# Rallye-Guide

20. FTE - ADAC-Haßberg-Rallye am 03. Juni 2017

## 3.3 Zeitplan am Samstag 03.06.2017

Dokumentenabnahme	von 07:00 Uhr bis 08:30 Uhr
Technische Abnahme	von 07:00 Uhr bis 09:00 Uhr
Road-Book Ausgabe	ab 07:00 Uhr
Besichtigung	von 07:30 Uhr bis 11:30 Uhr
Nennungsschluss Mannschaften	09:00 Uhr
Einbringung in den Startpark	von 10:45 Uhr bis 11:45 Uhr
Aushang der Liste der zum Start zugelassenen Fahrzeuge mit Startzeiten	11:00 Uhr
Start 1. Fahrzeug – Fa. FTE	12:30 Uhr
Ziel der Veranstaltung, 1. Fahrzeug	17:30 Uhr
Aushang der vorläufigen Ergebnisse	19:50 Uhr
Aushang der Ergebnisse	20:20 Uhr
Siegerehrung	ab 20:30 Uhr

## 4 Nennung

### 4.1 Meisterschaften

Bayerische Rallyemeisterschaft des BMV  
Oberfränkische BMV Meisterschaft  
BMV Rallyemeisterschaft Unterfranken  
Nordbayerische ADAC Rallyemeisterschaft  
Nordbayerischer ADAC Rallye Junior Pokal  
Fränkische Rallyemeisterschaft  
Baden – Württemberg – Franken – Rallyepokal  
Regionalpokal Oberfranken  
Golf II Cup



# Rallye-Guide

20. FTE - ADAC-Haßberg-Rallye am 03. Juni 2017

## 4.2 Nenngelder

Die Anzahl der Bewerber ist auf 120 begrenzt.

Ausländische Teilnehmer können bei der Dokumentenabnahme eine Tageslizenz ab 32,00 Euro erwerben.

Nenngeld mit Veranstalterwerbung:

140,00 Euro bei Nennungsschluss zum ermäßigten Nenngeld

160,00 Euro bei normalem Nennungsschluss

Nenngeld ohne Veranstalterwerbung:

240,00 Euro bei Nennungsschluss zum ermäßigte Nenngeld

260,00 Euro bei normalem Nennungsschluss

Mannschaftsnennung: 30,00 Euro

Das Nenngeld muss bis zum angegebenen Nennungsschluss auf dem Konto des Veranstalters eingegangen sein:

Automobilclub Ebern

IBAN: DE03 7935 1730 0000 6021 36

BIC: BYLADEM1HAS Sparkasse Ostunterfranken

Verwendungszweck: Rallye 2017 Team Fahrer/Beifahrer

Für nicht bis zum 31.05.2017 vollständig eingegangene Nenngelder wird ein Säumniszuschlag von **30,00 Euro** berechnet!

## 4.3 Rückzug der Nennung

Solltet ihr aus irgendwelchen Gründen nicht an der Rallye teilnehmen können, hier die Regelung für die Rückzahlung des Nenngeldes.

Rückzug der Nennung:

bis 28.05.2017: volles Nenngeld zurück

bis Donnerstag 01.06.2017: Nenngeld abzüglich 25,00 Euro

ab Freitag 02.06.2017: keine Rückzahlung, Nenngeld = Reuegeld

Um Euch das Geld nach der Veranstaltung ohne Probleme zurück überweisen zu können, bitten wir euch eine Email mit der Absage und den Kontodaten für die Rückzahlung an [nennbuero@ac-eborn.de](mailto:nennbuero@ac-eborn.de) zu schicken.

## 4.4 Teamunterlagen

Rallyeschild, Startnummern groß, Startnummernaufkleber klein, Aufkleber FTE, Aufkleber Jacques Lemans, Aufkleber Rallyeschild klein, Reifenkontrollkarte, Abnahmekarte, Bordkarte Sektion 1



# Rallye-Guide

20. FTE - ADAC-Haßberg-Rallye am 03. Juni 2017

## 5 Reifen

### 5.1 Bestimmungen für Reifen, die während der Rallye verwendet werden dürfen

Siehe DMSB Rallye Reglement 2017, Art. 60 Reifen und Felgen, den ergänzenden Bestimmungen für Nationale B Rallye (RALLYE 35) – Anhang V2 sowie des Anhang IV Reifenbestimmungen

In einer Reifen-Kontrollkarte werden die Reifengröße, Typ und Beschaffenheit eingetragen.

Diese Reifen-Kontrollkarte ist von außen sichtbar im Fahrzeug mitzuführen und auf Verlangen eines zuständigen Sportwartes vorzuweisen.

Jeglicher Verstoß gegen diese Bestimmungen führt zum Wertungsverlust.

### 5.2 Bestimmungen für Reifen, die während der Besichtigung verwendet werden dürfen Freigestellt, entsprechend StVZO

## 6 Hotels/Übernachtungsmöglichkeiten

Restaurant „Bei Peppo“, Ebern [www.bei-peppo.de](http://www.bei-peppo.de)

Landhotel „Zur alten Kaserne“, Ebern [www.landhotel-eborn.de](http://www.landhotel-eborn.de)

Gasthof „Frankenstuben“, Ebern [www.gasthof-frankenstuben.de](http://www.gasthof-frankenstuben.de)

Gaststätte „Sonnen Bräu“, Mürsbach [www.sonnen-braeu.de](http://www.sonnen-braeu.de)

Weitere:

[www.hassberge-tourismus.de](http://www.hassberge-tourismus.de)

[www.maroldsweisach.de](http://www.maroldsweisach.de)

## 7 Besichtigung der Wertungsprüfungen

### 7.1 Datum und Zeit

Ausgabe Road Book am 03.06.2017 ab 07:00 Uhr

Besichtigung der Wertungsprüfungen nur am 03.06.2017 ab 07:30 Uhr bis 11:30 Uhr!

### 7.2 Nationale Regelungen, maximale Geschwindigkeit

Bei der Streckenbesichtigung sind die Vorschriften der deutschen Straßenverkehrsordnung (StVO) sowie der Straßenverkehrsbehörden, insbesondere im Hinblick auf die Geschwindigkeitsbeschränkungen unbedingt einzuhalten.

Es wird darauf hingewiesen, dass bei der offiziellen Streckenbesichtigung die Wertungsprüfungen nicht gesperrt sind und dadurch jederzeit mit anderen Verkehrsteilnehmern zu rechnen ist.

Bei der Durchfahrt von Orten, einzelnen Häusern oder Hofbereichen und im Road-Book gekennzeichneten Stellen darf eine Höchstgeschwindigkeit von 30km/h nicht überschritten werden. Die Einhaltung dieser Vorschrift wird kontrolliert.





# Rallye-Guide

20. FTE - ADAC-Haßberg-Rallye am 03. Juni 2017

## 7.3 Ablaufbeschreibung für die Besichtigung

Die Besichtigungszeiten gemäß Zeitplan sind verbindlich für alle Teilnehmer einzuhalten. Besichtigungsfahrzeuge sind freigestellt. Die Fahrzeuge müssen mit einer Abfahrkennzeichnung, welche durch den Veranstalter vorgegeben wird, gekennzeichnet sein. Besichtigungen mit in der Veranstaltung eingesetzten Wettbewerbsfahrzeugen sind nur ohne Startnummern erlaubt. Sollten diese bereits auf dem Fahrzeug angebracht sein, so sind diese mit einem breiten Klebeband (X-Form) abzudecken. Die Einschränkungen der Besichtigung siehe DMSB-Rallye-Reglement 2017, Art. 25.3 sind zu beachten.

## 8 Technische Abnahme

### 8.1 Datum und Zeitraum

FTE Gelände, Parc Fermé

Freitag, 02.06.2017	von 17:45 Uhr bis 20:45 Uhr
Samstag, 03.06.2017	von 7:00 Uhr bis 9:00 Uhr

### 8.2 Fahrsicherheitsausrüstung

Bei der Abnahme müssen alle Teile der Bekleidung inkl. Helm und das Kopfrückhaltesystem (FRONTAL HEAD RESTRAINT SYSTEMS-FHR) z.B. HANS –System, welche verwendet werden, vorgelegt werden. Ihre Übereinstimmung mit Anhang L, Kapitel III wird überprüft.

### 8.3 Geräuschbestimmungen

Es gelten die DMSB-Geräuschvorschriften 2017 (DMSB Handbuch, blauer Teil)

### 8.4 Dokumenten Abnahme

- Bewerber- und/oder Sponsorenlizenzen
- Fahrer und Beifahrer Lizenzen
- Fahrer und Beifahrer Personalausweis / Reisepässe
- Führerschein (Fahrer / Beifahrer)
- ASN Genehmigung für ausländische Teilnehmer (falls erforderlich)
- Vervollständigung aller Details im Nennungsformular
- Versicherungsbestätigung.
- Zulassungsbescheinigung, Nachweis Haftpflichtversicherung
- Zustimmung des Fahrzeugbesitzers ( wenn Fahrer nicht Besitzer des Fahrzeuges ist)

### 8.5 Vorbereitung auf die Technische Abnahme

- Homologationsblatt (ORIGINAL)
- Datenblätter
- SOS / OK –Schild (DIN A 3)
- Warndreieck, Verbandskasten, Warnwesten, Abschleppseil

Haltet bitte auch die **Techn. Durchlaufliste** komplett ausgefüllt bereit. Diese steht zum Download unter [www.ac-eborn.de](http://www.ac-eborn.de) zur Verfügung.



# Rallye-Guide

20. FTE - ADAC-Haßberg-Rallye am 03. Juni 2017

## 9 Startablauf

Die Fahrzeuge müssen rechtzeitig in den Startpark eingebracht werden (bis 11:45 Uhr).

Die Bordkarte für die 1. Sektion befindet sich in den Teamunterlagen.

Das 1. Fahrzeug startet um 12:30 Uhr an der Fa. FTE.

## 10 Zielablauf

Das 1. Fahrzeug erreicht das Ziel um 17:30 Uhr an der Fa. FTE.

An der Ziel ZK ist Vorzeit erlaubt.

## 11 Medizinische Hilfe

### 11.1 Krankenhäuser

Haßberg-Kliniken Haus Ebern, Tel. 09531/628-0

Haßberg-Kliniken Haus Hofheim, Tel. 09523/188-0

Haßberg- Kliniken Haus Haßfurt, Tel. 09521/28-0

Sozialstiftung Bamberg (Klinikum), Tel. 0951/503-0

### 11.2 Apotheken

Apotheke am Grauturm Ebern, Tel. 09531/1011

Stadtapotheke Ebern, Tel. 09531/8074

Apotheke Burgpreppach, Tel. 09534/ 92210

### 11.3 Notdienste

Notruf: 112

ärztlicher Bereitschaftsdienst: 116117

## 12. Liste von nützlichen Fakten und Dienstleistungen

Sparkasse Ebern      Marktplatz 3, 96106 Ebern

Raiffeisenbank Ebern      Klein-Nürnberg 1, 96106 Ebern

Flessabank Ebern      Marktplatz 15, 96106 Ebern



# Rallye-Guide

20. FTE - ADAC-Haßberg-Rallye am 03. Juni 2017

## Anhang I - Teilnehmerverbindung

Hallo liebe Motorsportfreunde,



mein Name ist Uwe Rehberg und ich bin für die 20. FTE-ADAC-Haßberg-Rallye Euer Fahrerverbindungsman.

Der Fahrerverbindungsman ist das Bindeglied zwischen Euch, den Fahrern und dem Veranstalter. Wenn Ihr Probleme habt, meldet Euch bei mir und ich werde Euch helfen diese zu klären.

Ich wünsche Euch eine schöne und vor allen Dingen unfallfreie Veranstaltung.

Ihr findet mich zu folgenden Zeiten an folgenden Orten:

- Freitag, 02.06.2017 von 19:00 – 21:00 Uhr Dokumenten- oder Techn. Abnahme FTE-Ebern
- Samstag, 03.06.2017 von 9:00 – 11:00 Uhr Dokumenten- oder Techn.

Abnahme FTE-Ebern

- Samstag, 03.06.2017 von 17:30 – 21:00Uhr Ziel FTE-Ebern

Des Weiteren bin ich jederzeit über Handy erreichbar!

Meine Handynummer ist 0171-5643375

## Anhang II - Lageplan Rallyezentrum

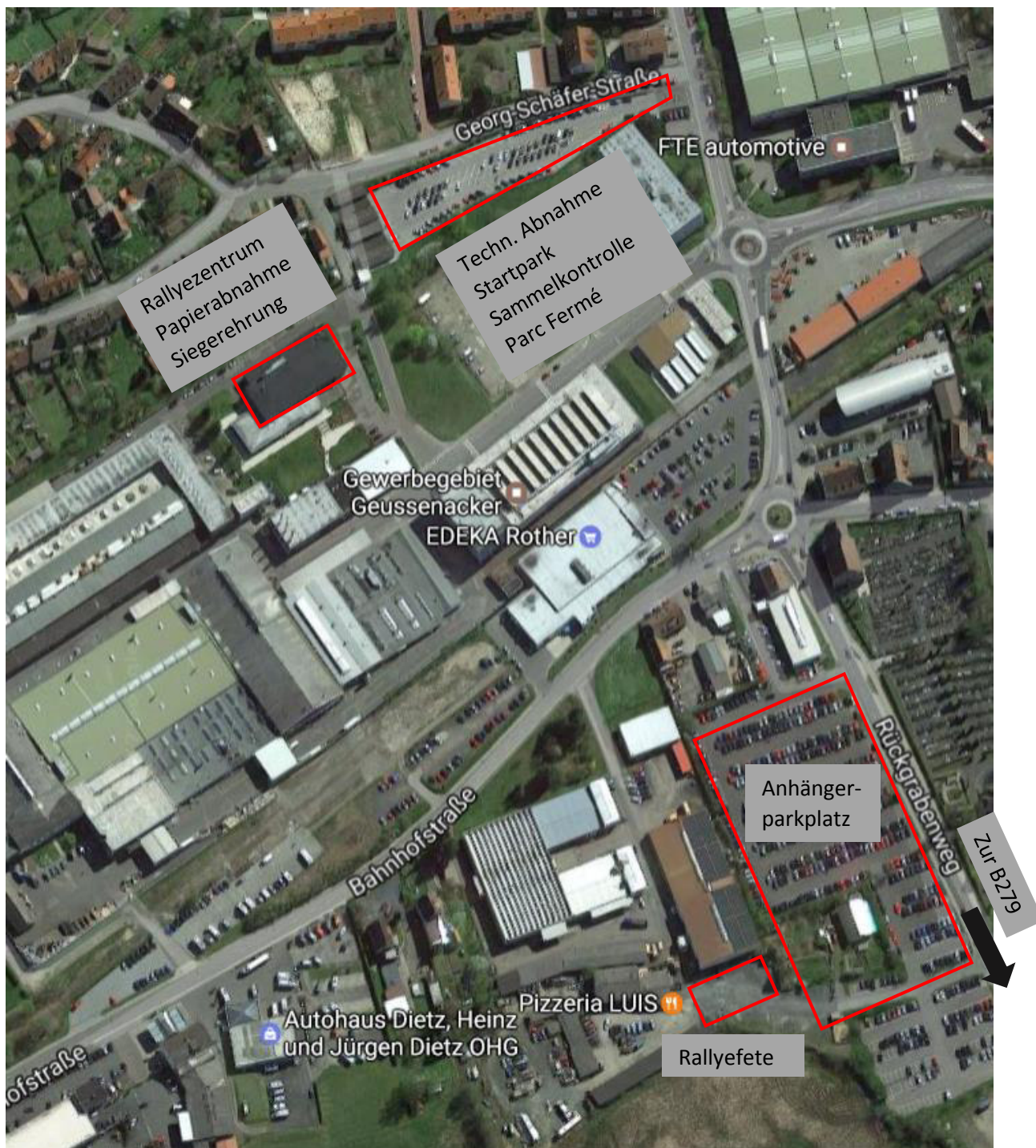

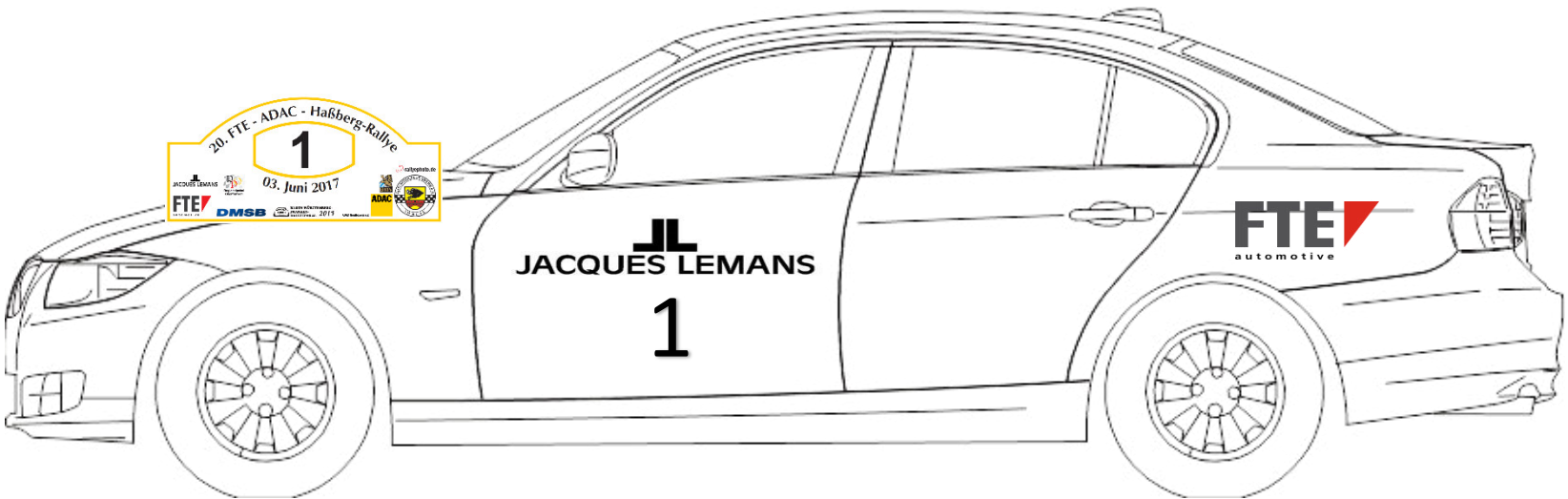

1, Rallyeschild - Motorhaube

2,  **JACQUES LEMANS** „Jacques Lemans“ - oberhalb der Startnummer

3,  „FTE“ - hinteres Seitenteil